

한마음한몸운동본부 2017-2018 연말연시 모금캠페인

## 부룬디 마을물길잇기 프로젝트

“안녕하세요. 한마음한몸운동본부 홍보대사 서현진 가브리엘라입니다. 부룬디 마을물길잇기 프로젝트, 들어보셨나요? 극심한 가뭄과 물부족으로 고통받는 부룬디 마캄바 산골마을에 깨끗한 물을 공급하고, 주민들이 더 나은 삶을 꿈꿀 수 있도록 지원하는 한마음한몸운동본부의 새로운 캠페인입니다. 아프리카 동쪽의 작은 나라, 부룬디. 여러분의 나눔을 통해 오랜 내전으로 피폐해진 마캄바 기헤루마을에 학교가 지어졌구요, 이제 남은 과제는 물부족 해결입니다. 마을물길이 이어지면 주민들은 가뭄에도 깨끗한 물을 얻을 수 있고, 아이들은 학교에서 더 많은 시간을 보낼 수 있습니다. 지역경제와 주민소득에도 큰 도움이 된다고 해요. 우리의 나눔이 마을물길을 잇는 귀한 마중물이 됩니다. 함께 해 주실거죠?”

한마음한몸운동본부 홍보대사 배우 서현진



한마음한몸운동본부에서 이번 겨울 아프리카 부룬디 마캄바 산골마을에 생명의 물길을 잇는 특별한 캠페인을 시작합니다. 최근 동아프리카 지역은 수년간 지속된 극심한 가뭄으로 사상 최악의 식량위기를 겪고 있습니다. 부룬디 마캄바 지역 역시 인근의 동아프리카 국가들과 마찬가지로 가뭄을 겪고 있고, 그나마 이용 가능한 수원지도 오염된 강물뿐이어서 수인성 질병에 매우 취약한 상황입니다.

우리가 손쉽게 깨끗한 물을 마실 때, 부룬디 마캄바 산골마을 주민들은 물을 길기 위해 먼 길을 나섭니다.

지금 현지 주민들에게 가장 절실하게 필요한 것은 다름 아닌 '깨끗한 물'입니다. 마캄바 산골 마을의 물 부족을 해결하고 주민들이 깨끗한 물을 마실 수 있도록 힘찬 마중물이 되어주세요.

※ 본 캠페인은 2017. 12. 20~2018. 2. 28까지 진행되는 한마음한몸운동본부 연말연시 모금캠페인으로, 극심한 가뭄으로 고통받고 있는 아프리카 부룬디 마캄바 지역 6개 마을에 수자원 시설을 지원하는 캠페인입니다.

### 부룬디 마을물길잇기 프로젝트에 참여하는 방법

**모금기간** 2017년 12월 20일~2018년 2월 28일

**후원금** 1계좌에 3만 원 (1인당 2~3계좌 이상도 가능합니다.)

**계좌안내** 우리은행 1005-684-077777 (재)천주교한마음한몸운동본부

※ 무통장입금 시 후원자명 앞에 부룬디를 붙여주세요. (ex. 부룬디홍길동)

**연락처** 02)727-2267 ※입금 후 주소와 연락처를 알려주세요.



- 한마음한몸운동본부 홈페이지([obos.or.kr](http://obos.or.kr))에서도 참여하실 수 있습니다.
- 참여하신 분들께는 감사의 마음을 담아 알려주신 주소로 캄보디아 반티프립 손수건을 보내드립니다.

한마음한몸운동본부 2018 나는 그리스도인입니다 캠페인

그리스도의 사랑을 실천하는 사람들

## 단절보다는 연결을 선택하는 그리스도인

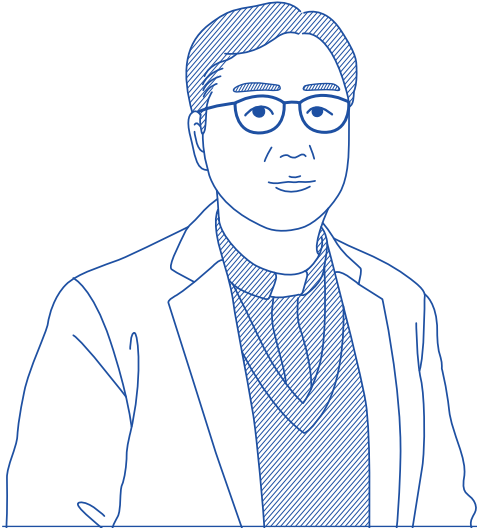

최형규 미카엘 신부  
한마음한몸운동본부 본부장

그리스도인은 예수님과 함께 세상에 생명을 주는 쪼개진 빵이 되도록 부름 받은 사람입니다. 성체성사의 정신을 삶으로 살아가면서 타인의 영적, 물질 성장을 위해 자신을 내어놓는 사람이 그리스도인입니다. 예수님께서도 오늘도 우리를 성체성사로 초대하시며 “너희가 그들에게 먹을 것을 주어라”(마태14,16)라고 말씀하십니다. 한마음한몸운동본부는 월간 가톨릭 비타콘과 함께 ‘나는 그리스도인입니다’ 캠페인을 펼칩니다. 직장에서 또는 소소한 일상에서 ‘성체성사의 삶을 살아가는 그리스도인’의 모습을 통해 그 안에 함께 하시는 예수님의 사랑을 나누고자 합니다.

※ 자세한 사항은 한마음한몸운동본부

홈페이지([www.obos.or.kr](http://www.obos.or.kr))에서 확인하실 수 있습니다.

세상은 갈수록 발전하고 있는데 왜 사람들은 상대적 박탈감이 커졌다고 말할까요. 왜 우리는 가끔 문득 외로운 섬에 홀로 있는 것처럼 느끼는 걸까요.

서로 단절됐기 때문입니다. 우리는 그동안 너무 경쟁, 효율, 발전에만 몰두해 서로가 서로를 단절시켜 왔습니다. 인간관계의 단절, 계층 간의 단절, 세대 간의 단절은 우리를 보이는 것(물질, 권력 등)에만 집착하게 하고, 정작 보이지 않지만 중요한 가치들을 잊고 살게 하였습니다.

단절을 통해 실타래처럼 얽히고설킨 문제를 풀기 위해 보다 근본적인 것부터 생각해 봅니다. 인간은 혼자 살 수 없는, 서로 주고받는 존재로 창조됐습니다. 보이지 않지만 서로가 서로에게 연결된 존재인 것입니다. 한 명이 자살하면 자살한 그 한 사람만으로 끝나지 않습니다. 적게는 6명, 많게는 20명에게 직·간접적인 영향을 미칩니다.

웃음도 마찬가지입니다. 웃음을 유발할 수 있는 긍정적이고 유쾌한 자극을 받을 때 전두엽 피질이 활성화 되는데, 때문에 잘 웃는 사람과 함께하면 자주 웃게 된다고 합니다. 이렇게 우리는 서로가 서로에게 연결돼

있습니다. 결국 내 기쁨과 다른 사람의 기쁨이 별개가 아니고 다른 사람의 슬픔과 내 슬픔이 별개가 아닌 것입니다.

현재의 단절을 연결로 전환할 수 있을까? 생각해 봅니다. 일상과 직장에서 자신의 역할을 기쁘게 하는 것입니다. 우린 결국 연결된 존재입니다. 때문에 각자 자신의 역할에 의미를 되새기며 성실히 수행할 때, 서로에게 신뢰와 안정감을 주고 함께 살아가는 행복을 느낄 수 있습니다. 물론 나만 기쁜 일이어서는 안 됩니다. 나에게만 기쁜 일인데 다른 사람에게는 기쁘고 행복한 기회가 생기지 않는다면, 그 선택은 단절된 생각입니다.

내 좋은 행동 하나가 다른 사람에게 기쁨을 줄 수 있고 행복을 줄 수 있습니다. 그리스도인은 매 순간 선택의 기로에 섰을 때 단절보다 연결을 선택하는 사람입니다. 주어진 대로 사는 사람이 아니라 급변하고 있는 세상 안에서 매 순간 예수님처럼 기도로 식별하고, 단절보다는 연결을 인식하고 선택하는 사람이 그리스도인입니다.

새해가 다시 밝았습니다. 올해에는 연결을 선택한 한 명의 그리스도인으로 사람과 세상이 조금 더 행복해졌으면 좋겠습니다.



**하루 100원의 새싹을 모아  
나눔의 꽃을 피워주세요**

**하루 100원 모으기**

**정기후원신청**

- **자동이체신청 및 후원문의** 02)774-3488
- **지로** 7522277
- **인터넷 참여** [www.obos.or.kr](http://www.obos.or.kr)
- **ARS** 060-700-1117(한 통화 3,000원)
- **후원계좌**

우리은행 454-005324-13-001

신한은행 140-001-982286

국민은행 083-01-0309-453

KEB하나은행 061-22-03709-4

농협 386-01-015833

※ 예금주 (재)천주교한마음한몸운동본부

**본부의 후원자가 되시면**

**01** 후원정보를 확인하실 수 있도록 신청 완료 후 메일이나 우편으로 신청내용을 발송해 드립니다.

**02** 후원금 사용처 및 본부 소식을 담은 ‘한마음한몸 계간 소식지’를 분기별로 발송해 드립니다.

**03** 본부에 기부해 주신 후원금은 연말정산시 소득공제 혜택을 받을 수 있습니다. (단, 미리 개인정보를 알려주신 후원자에 한해 발급됩니다.)

## 산타가 되어주셔서 감사합니다

본부에서는 작년 11월 1일부터 12월 20일까지 백혈병과 난치병 등으로 아파하는 어린이들에게 사랑의 응원을 전하기 위한 '산타가 되어주세요' 캠페인을 펼쳤습니다. 총 597분 산타의 나눔을 통해 가톨릭중앙의료원 산하 8개 병원을 포함한, 전국 21개 병원 소아병동 환자 1,530명과 본부의 치료비 지원을 받은 환자 70명에게 특별한 크리스마스 선물을 전달했습니다.

지난 12월 19일(화)에는 의정부성모병원을 찾아 소아병동 환자들을 위해 '2017 산타가 되어주세요' 일일행사를 열고, 50여 명의 환아와 부모님들과 마술쇼와 풍선쇼등 공연과 레크레이션을 함께하며 즐거운 시간을 가졌습니다.

본부 이사장 유경춘 주교님께서는 행사 시작부터 소아병동과 소아청소년과 외래를 돌며 환자들을 위한 예쁜 쿠션과 스카프립, 성탄카드가 담긴 성탄선물을 나누어 주고, 함께 사진을 찍으며 환자와 가족을 위해 일일이 안수하며 평안을 기도했습니다.

이런 나눔의 기적은 후원자 여러분이 있었기에 가능했습니다. '2017 산타가 되어주세요' 캠페인에 성금과 사랑으로 동참해 주신 모든 분들께 진심으로 감사드립니다.

◀ 의정부성모병원 소아병동을 찾아 크리스마스 선물을 전해주고 있는 유경춘 디모테오 주교



✂ 잘라서 보관하세요.

## 한마음한몸 자살예방센터

살다보면, 눈앞의 모든 것이 캄캄한 암흑으로 보이는 순간이 있습니다.  
이 순간에 마음을 나누고 내면의 힘을 발견할 수 있도록 저희가 함께 하겠습니다.

### 도움받을 수 있는 곳

**위기상담센터**  
**1577-0199**  
(24시간 운영)

**전화상담**  
**1599-3079**  
(월~금, 10시~17시)

**면접상담**  
**02) 318-3079**  
(월~금, 10시~16시)

- ① 대상 우울하고 슬픈 기분, 부정적인 생각, 일상생활에 대한 의욕이나 즐거움 감퇴, 체중의 갑작스런 증가나 감소, 불면증 혹은 수면과다, 무가치감, 죄책감, 죽음이나 자살에 대한 생각 등의 심리적 증상으로 힘드신 분
- ② 상담비 무료 / 개인상담의 경우 방문하여 초기면접 후 상담 결정 (주 1회 50분)

자살생각과 관련해 '즉시 위기상담'이 필요하시면 **위기상담센터(1577-0199, 24시간 운영)**를 이용해 주시고,  
면접상담을 통한 지속적인 만남을 원하시면 **자살예방센터(02)318-3079**로 문의해 주세요.

천주교 서울대교구 사회사목국 한마음한몸운동본부 자살예방센터 [www.3079.or.kr](http://www.3079.or.kr)



## 생애첫기부로 따뜻한 세상 만들어요!

생애첫기부는 사랑스러운 아이의 기념일에 잔치를 열어주는 대신 그 비용을 고스란히 아프리카·아시아의 빈곤한 친구들과 국내외 백혈병·난치병으로 고통받고 있는 또래 친구들에게 전달하는 행복한 나눔입니다.

### 첫 번째 기부

**고아현** 2015.03.28생 父 고규봉 母 이경민 | **고유진 라파엘라** 2017.01.17생 父 고태영 母 최내라 | **고은샘 헬레나** 2017.01.14생 父 고성일 母 정서경 | **기동건** 2017.12.01생 父 기정환 母 유윤지 | **김가윤** 2017.09.01생 父 김효상 母 이주영 | **김도담(태명)** 父 김형태 母 김빛나 | **김민서 마더데레사** 2014.05.31생 父 김성후 母 박경희 | **김민재 미카엘** 2012.05.23생 父 김성후 母 박경희 | **김민준 아론** 2016.08.31생 父 김성호 母 최보규 | **김산** 2017.01.16생 父 김영복 母 이수하 | **김서원 라파엘** 2016.12.09생 父 김대희 母 박미영 | **김선우 니콜라오** 2016.12.05생 父 김준두 母 홍민주 | **김세아 세레나** 2016.12.07생 父 김희웅 母 김희정 | **김세은 소피아** 2012.09.04생 父 김희웅 母 김희정 | **김애영** 2017.09.12생 父 김용현 母 김해성 | **김애준** 2017.09.12생 父 김용현 母 김해성 | **김재현 미카엘라** 2011.01.03생 父 김종기 母 김지인 | **김효은 프란치스코** 2016.11.23생 父 김봉근 母 오혜련 | **남아현 라파엘** 2016.11.24생 父 남기현 母 김은영 | **류민혁 루카** 2010.08.02생 父 류진호 母 고나연 | **류윤서 엘레이다** 2013.06.15생 父 류진호 母 고나연 | **류재준 라파엘** 2017.01.05생 父 류명현 母 정재경 | **박소울 제노베파** 2017.01.02생 父 박영준 母 오하야 | **박시준** 2016.12.05생 父 박종승 母 정수민 | **배지원** 2017.06.29생 父 배현일 母 권지영 | **사장님(태명)** 父 최환영 母 공명수 | **손재유 다윗** 2016.12.11생 父 손용진 母 조아라 | **송민호** 2015.06.05생 父 송석준 母 박희선 | **송에서** 2015.09.29생 父 송석현 母 박지선 | **송이현 임마누엘** 2016.12.17생 父 송진우 母 유지애 | **송현아** 2011.08.20생 父 송민욱 母 박혜린 | **신민재 프란치스코** 2014.09.27생 父 신용진 母 김이훈 | **신윤서 노엘라** 2011.12.25생 父 신경호 母 천수임 | **신윤재 스테파노** 2011.08.01생 父 신용진 母 김이훈 | **안솔 프란치스코** 2017.09.01생 父 안지영 母 정수현 | **안은서 에테니아** 2017.01.11생 父 안영준 母 송희 | **양소울** 2017.06.20생 父 양형진 母 박지은 | **양하은 플로라** 2016.01.01생 父 양두영 母 김미선 | **윤서하 라파엘** 2016.07.25생 父 윤경호 母 최지윤 | **이다현** 2016.12.20생 父 이도규 母 김소정 | **이수아** 2017.01.23생 父 이영준 母 조아라 | **이시영** 2012.11.22생 父 이남준 母 이아리 | **이은찬** 2016.12.09생 父 이주화 母 박은혜 | **이준범** 2009.05.16생 父 이도규 母 나유순 | **이지우** 2017.01.24생 父 이승일 母 정수연 | **이지호** 2017.01.05생 父 이준영 母 이아림 | **이찬 프란치스코** 2017.03.11생 父 이정훈 母 김지은 | **이재운 미카엘라** 2017.09.26생 父 이창환 母 김정미 | **이하민 요한** 2016.11.27생 父 이경민 母 홍혜림 | **이희담** 2016.12.29생 父 이선식 母 송선 | **임도은** 2017.05.28생 父 임형철 母 박사라 | **임소정 사라** 2016.10.11생 父 임종명 母 김설주 | **정시우 라파엘** 2017.03.29생 父 정경용 母 조수현 | **정시욱 사도요한** 2007.09.20생 父 정현석 母 임하나 | **정아인 마르첼리노** 2017.01.19생 父 정현민 母 임남주 | **정진재 요셉** 2009.03.05생 父 정형석 母 임하나 | **정하람 프란치스코** 2016.10.10생 父 정경수 母 백경민 | **조우리** 2016.12.19생 父 조민규 母 이현아 | **조우연** 2016.12.19생 父 조민규 母 이현아 | **조은채 보나** 2017.08.22생 父 조현민 母 안나윤 | **차다운 플로라** 2016.12.28생 父 차준영 母 김혜정 | **천에서** 2011.10.24생 父 천동일 母 김은영 | **최은호** 2015.06.23생 父 최재현 母 이승은 | **최지원** 2016.12.10생 父 최수영 母 이주연 | **한지호** 2017.01.14생 父 한상욱 母 채우미 | **허윤혁** 2016.12.09생 父 허동녕 母 김진희 | **허인혁** 2016.12.09생 父 허동녕 母 김진희

### 두 번째 기부

**김동하 사도요한** 2010.12.04생 父 김현중 母 이주연 | **김리후 루치아** 2016.01.01생 父 김홍승 母 최유리 | **김승은 그라시아** 2017.01.08생 父 김영규 母 최진경 | **김정민 사도요한** 2015.12.23생 父 김호선 母 김해성 | **김찬우 요셉** 2015.06.26생 父 김덕문 母 신선 | **김재운 라파엘** 2014.12.12생 父 김상훈 母 장은선 | **나주원** 2015.12.15생 父 나경원 母 이진희 | **박건용** 2015.03.26생 父 박진주 母 류아림 | **성준호 베드로** 2013.10.25생 父 성동준 母 이지혜 | **성지호 세례자요한** 2013.10.25생 父 성동준 母 이지혜 | **송지아 에스델** 2015.07.19생 父 송명근 母 조미영 | **유재현 마르첼리노** 2016.01.31생 父 유병욱 母 전병영 | **윤석준 프란치스코** 2014.07.30생 父 윤찬현 母 한제희 | **이태범 사도요한** 2015.07.29생 父 이종섭 母 이정민 | **이혜나 노엘라** 2016.01.06생 父 이남근 母 최윤아 | **장도원 켈라** 2010.11.29생 父 장재업 母 여은혜

### 세 번째 기부

**강서준 니콜라오** 2014.12.20생 父 강동욱 母 김민경 | **김민석 가브리엘** 2012.12.27생 父 김성훈 母 정효주 | **김민진 가브리엘라** 2008.12.15생 父 김성훈 母 정효주 | **류연서** 2014.03.11생 父 류만형 母 김소연 | **박서진 프란치스코** 2015.01.08생 父 박보현 母 서지은 | **박소울** 2011.09.21생 父 박선주 母 류아림 | **박수현 안드레아** 2015.12.02생 父 박동현 母 정미영 | **박준후** 2015.02.24생 父 박진우 母 박지은 | **서도연 소하데라사** 2013.10.01생 父 서정주 母 이수진 | **오연우** 2014.11.25생 父 오경석 母 오규선 | **이다빈** 2014.12.16생 父 이경수 母 전영민 | **이다현 바티다** 2016.01.09생 父 이준영 母 윤나리 | **이상우** 2016.01.01생 父 이강혁 母 장근영 | **이주혁 노엘** 2014.12.20생 父 이상호 母 윤주희 | **이준상** 2014.12.11생 父 이윤동 母 김새롬 | **이지한** 2015.05.26생 父 이정훈 母 김은영 | **정희송 프란치스코 살레시오** 2015.03.23생 父 정다은 母 이승은 | **채지호 보나** 2010.12.13생 父 채정길 母 강정윤 | **최서현** 2015.01.01생 父 최환영 母 공명수 | **한진우 베네딕도** 2015.07.15생 父 한동석 母 김나경

### 감사 기부

**小熊郎子(Oguma Roko)** | **김도연 가브리엘라** 첫 월급 기념 | **나혜숙 안젤라** 모친 건강회복기념 | **노희연 안젤라 메리치** | **류성목 바오로** 승진기념 | **안우찬 바오로** 세례기념 | **이미숙 그라시아** 성탄기념 | **이세영 미카엘** 성탄기념

## 가톨릭정보문화·생명나눔센터

본부는 명동대성당 1898광장 내에 '가톨릭정보문화·생명나눔센터'를 운영하고 있습니다. 이곳에서는 '새로운 시대, 새로운 복음화'에 발맞춰 생명나눔을 통해 그리스도와 신앙을 우리 삶 안에서 실천할 수 있는 방법을 안내하는 한편, 다양한 가톨릭교회 정보를 제공하고 있으니 많은 관심과 참여바랍니다.

문의 02-3789-3488

### 생애첫기부 참여신청 및 문의 02)727-2299

#### 생애첫기부 계좌안내

• 지구촌 빈곤 아동 및 청소년 돕기

우리은행 1005-684-077777

• 백혈병·난치병 아동 및 청소년 돕기

우리은행 454-005324-13-044

※ 예금주: (재)천주교한마음한몸운동본부



## 한마음한몸운동본부 나눔가게·나눔기업

가게의 규모와 종류는 다르지만 행복 나눔을 실천하겠다는 마음만은 똑같습니다. 나눔가게·기업 신청 시 안내자료를 보내드리고, 1년간 꾸준히 나눔을 실천해 주시면 예쁘게 디자인된 나눔현판을 보내드립니다.

• 참여문의: 한마음한몸운동본부

커뮤니케이션팀 02)727-2263

※ 현재 약 100여 예비 나눔가게·기업이 후원에 참여하고 계십니다. 여러분의 동참을 기다립니다.

243호점	서울 강북 도봉로 (주)서윤홍쇼핑
244호점	서울 강남 신사동 세븐블레스(7bless)
245호점	서울 노원 동일로 워킹온더클라우드
246호점	서울 서초 서초동 우노스뮤직앤리퍼머
247호점	서울 구로 개봉로 비엔나 안경
248호점	서울 구로 개봉로 가람 호프
249호점	서울 성동 행당동 황금가든
250호점	경기 안성 서인동 김창숙부띠끄
251호점	서울 동대문 한천로 카페미디안
252호점	경기 화성 내향로 제일축산
253호점	경기 의정부 동일로 수락산편백원
254호점	경북 영주 번영로 롯데리아 영주점
255호점	서울 강남 일원동 삼성점문악국
256호점	서울 중랑 망우로 월드세탁스
257호점	서울 서대문 충정로 e-아름다운치과
258호점	서울 마포 상암산로 휴아시스
259호점	경기 성남 수정로 612 어학원
260호점	서울 중랑 검재로 (재)한국동물보호교육재단
261호점	경기 광명 오리로 (주)비타에드
262호점	제주 남광로 제주 해밀
263호점	경기 인천 다남로 카페 로즈스텔라점원
264호점	서울 은평 종산로 (주)한강FNT
265호점	서울 성동 금호로 화림식당
266호점	서울 마포 와우산로 예그린하우스 고시원
267호점	서울 구로 개봉로 오달소
268호점	서울 강남 학동로 루트헬치과
269호점	서울 서초 양재대로 서초우술해법셀파수학
270호점	서울 서초 효령로 와이드아바트
271호점	서울 구로 남부순환로 광명수산
272호점	서울 중랑 용마산로 서울이비인후과
273호점	경남 김해 진영로 밀영에서 진영 서머지 어학원
274호점	서울 강남 학동로 권한익원
275호점	서울 서대문 영천시장길 효례교육
276호점	서울 도봉 덕릉로 남양유일 강북복지대리점
277호점	경기 안양 학익로 주식회사 뿌리마주
278호점	서울 양천 중앙로 JUICY 쥬이시
279호점	서울 구로 오류로 초교방
280호점	전북 익산 고봉로 오거리약국
281호점	서울 구로 개봉로 바글바글꽃집
282호점	서울 노원 동일로 와이텍스보청기
283호점	서울 송파 오금로 세움아일랜드

※ 기준: 2017. 1.~2017. 12.

## 함께하는 사회사목

### 사회적 약자와 함께 하는 미사 안내

서울대교구는 우리사회에 큰 울림을 주고 가셨던 프란치스코 교황님의 뜻을 이어받아 가난하고 소외된 사람들과 함께 하고, 그들의 아픔을 위로하기 위해 '사회적 약자와 함께하는 미사'를 진행하고 있습니다. 오는 25일(목)에는 병원사목위원회 주관으로 명동대성당에서 미사가 진행되오니 신자분들의 많은 관심과 참여 부탁드립니다.

**일시** 1월 25일(목), 19시

**장소** 명동대성당

**주최** 천주교 서울대교구 사회사목국

**주관** 병원사목위원회

### 네번째 기부

**김재은 야고보** 2013.12.14생 父 김대현 母 김태정 | **김재희 요한** 2013.12.14생 父 김대현 母 김태정 | **박주형** 2013.11.04생 父 박세웅 母 황은애 | **송이재 테오도로** 2013.12.22생 父 송진우 母 유지애 | **아준희** 2013.12.15생 父 이병환 母 임소현 | **이다니엘** 2013.11.18생 父 이종섭 母 이혜령 | **이지호 밀리안** 2012.09.06생 父 이종섭 母 이정민 | **장운** 2013.08.20생 父 장승환 母 주소원 | **최성은** 2014.01.13생 父 최용석 母 이수현 | **한건우 야고보** 2012.07.29생 父 한동석 母 김나경

### 다섯번째 기부

**고서연** 2009.08.18생 父 고동신 母 김현미 | **김태근 비오** 2014.01.06생 父 김진 母 이채형 | **류현우** 2012.03.08생 父 류만형 母 김소연 | **오다인 안나** 2012.09.17생 父 오상무 母 하미선 | **오세인 라파엘라** 2010.01.11생 父 오상무 母 하미선 | **이정민 세실리아** 2013.11.18생 父 이형석 母 객진영 | **조서후 바오로** 2012.11.27생 父 조낙기 母 조선미 | **홍준기 야고보** 2012.01.13생 父 홍성철 母 변정연

### 여섯번째 기부

**김주형 라파엘** 2006.11.28생 父 김성우 母 최정란 | **박소원** 2012.03.05생 父 박진우 母 박지은 | **박소이** 2012.03.05생 父 박진우 母 박지은 | **이신혁** 2010.12.21생 父 이현규 母 구혜경

### 일곱번째 기부

**전상훈 스테파노** 2009.01.26생 父 전진 母 홍은주  
**정희원 돈보스코** 2010.11.22생 父 정다은 母 이승은

### 아홉번째 기부

**이슬아 캐서린** 2010.12.10생 父 이병동 母 김혜원

### 열다섯번째 기부

**김지원 루카** 2014.09.20생 父 김성락 母 박민정

### 생일기부

권희열 마테오 | 박성복 알리시오 | 박현선 안젤라

### 아름다운 부부의 기부

김용진 라우렌시오 & 손영미 데레사 결혼20주년 | 배석 사도요한 & 박소정 켈라 임신기념 | 이승훈 베네딕도 & 이소영 루피나 결혼기념 | 이옥형 가브리엘 & 광영은 수산나 결혼3주년 | 허성근 & 나정연 아녜스 결혼기념

### 활동내용

- 장기기증 상담 및 접수
- 조혈모세포기증 상담 및 접수
- 기타 생명나눔 관련 상담
- 명동성당 및 성지 안내(주말), 교회정보 제공, 외국어봉사자운영(주말/영어, 일어, 중국어)

**운영시간** 연중무휴 / 오전 9시30분~오후 7시30분

**장소** 명동성당 1898광장 지하 1층